

## **Сообщение о возможном установлении публичного сервитута**

**Заявитель:** Акционерное общество «Региональные электрические сети» (ИНН 5406291470, ОГРН 1045402509437).

**Наименование уполномоченного органа, которым рассматривается ходатайство об установлении сервитута:** мэрия города Новосибирска.

**Цель установления публичного сервитута:** размещение объектов электросетевого хозяйства: «Строительство КТПН-1, КТПН-2, КЛ-10 кВ, ВЛ-0,4 кВ для технологического присоединения индивидуальных жилых домов и садовых домов по адресу: Новосибирская область, г. Новосибирск, Калининский район, пгт Пашино, СТ «Тайфун».

**Размещение объектов электросетевого хозяйства предусмотрено:** условиями типовых договоров об осуществлении технологическом присоединении к электрическим сетям № 5347219, № 5347410, № 5347503, № 5347510, № 5347650, № 5347666, № 5347711, № 5347730, № 5348537, № 5348598, № 5348694, № 5348739.

**Местоположение земельного участка и земель, в отношении которых испрашивается публичный сервитут:**

часть земельного участка с кадастровым номером 54:35:111635:31 площадью 190 кв. м, местоположение земельного участка: Российская Федерация, Новосибирская область, город Новосибирск, пгт. Пашино, Садоводческое товарищество "Тайфун";

земли, государственная собственность на которые не разграничена, в границах кадастрового квартала 54:35:111635, площадью 7 кв. м.

**Адрес, по которому заинтересованные лица могут ознакомиться с поступившим ходатайством об установлении публичного сервитута и прилагаемым к нему описанием местоположения границ публичного сервитута, подать заявление об учете прав на земельные участки:**

Департамент строительства и архитектуры мэрии города Новосибирска:

МБУ «Институт градостроительного планирования», 630098, г. Новосибирск, Красный проспект, 50, каб. 409, тел. 2275245.

**Срок подачи заявлений об учете прав на земельные участки:** в течение пятнадцати дней со дня опубликования сообщения о возможном установлении публичного сервитута, а именно с 11.07.2024 г. по 25.07.2024 г.

**Время приема заинтересованных лиц для ознакомления с поступившим ходатайством об установлении публичного сервитута:** ежедневно (за исключением выходных дней) с 9:00 до 13:00, с 14:00 до 16:00 по местному времени.

**Официальный сайт в информационно-телекоммуникационной сети «Интернет», на котором размещается сообщение о поступившем ходатайстве об установлении публичного сервитута:**

- официальный сайт города Новосибирска: <https://novo-sibirsk.ru>;

**Размещение сообщения о возможном установлении публичного сервитута на информационных щитах в границах Калининского района.**

# Схема границ публичного сервитута на кадастровом плане территории

## Территория СТ «Тайфун»

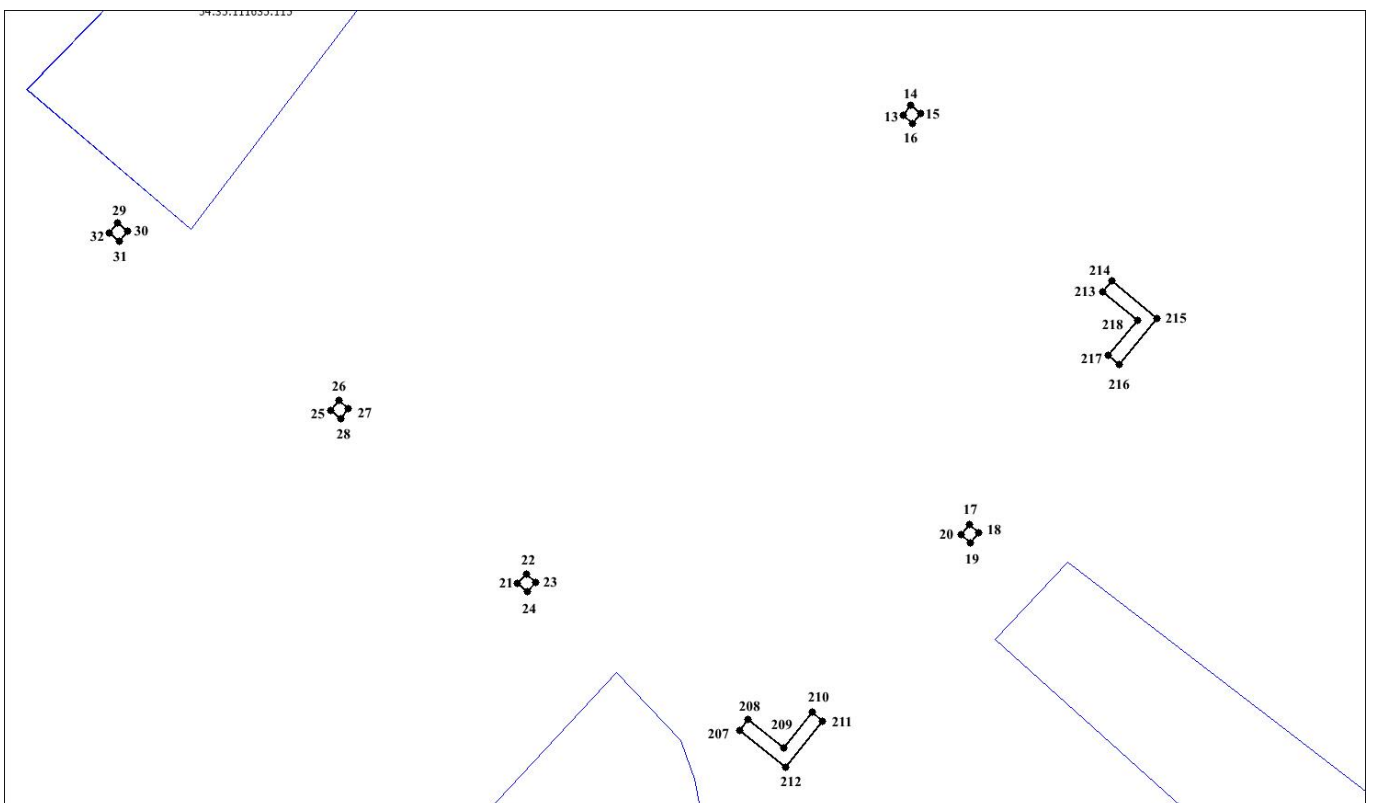
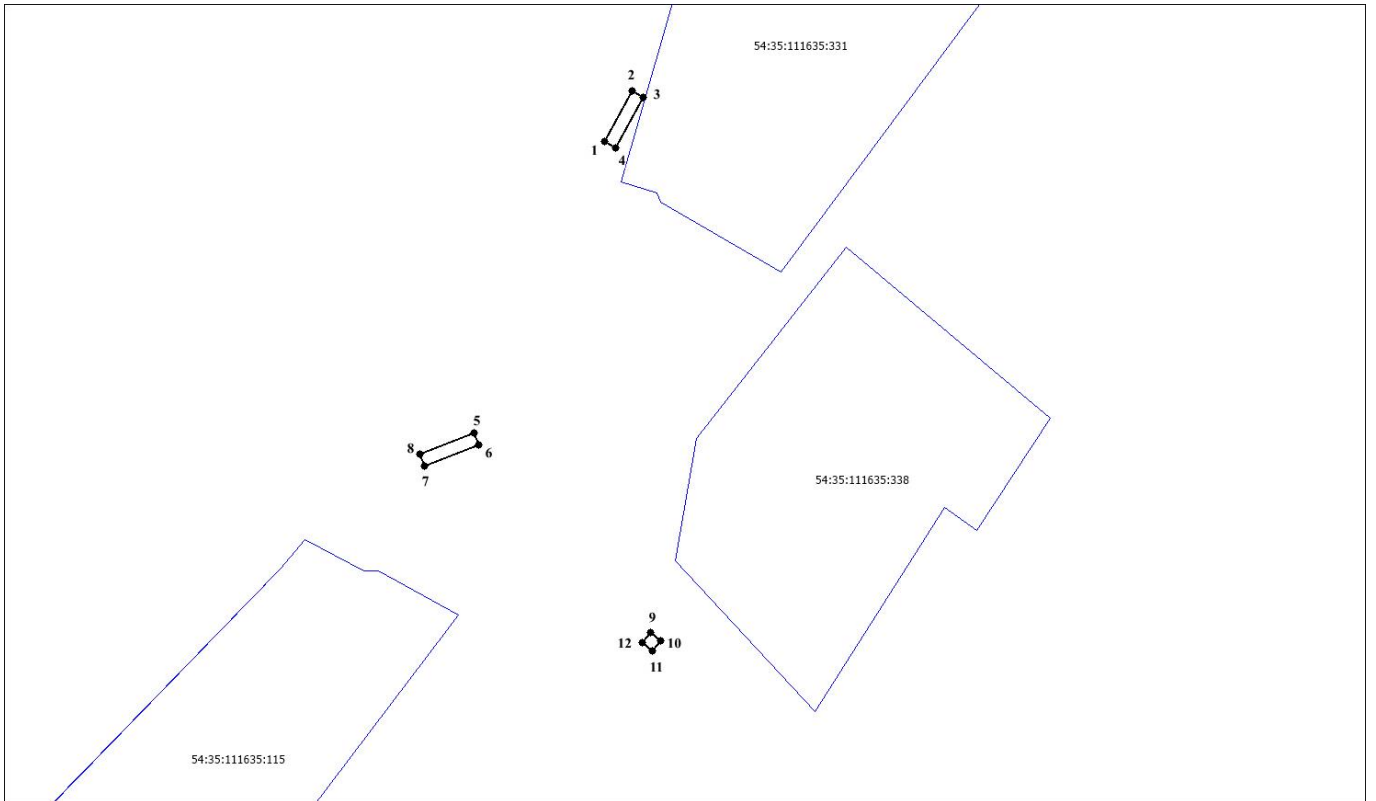

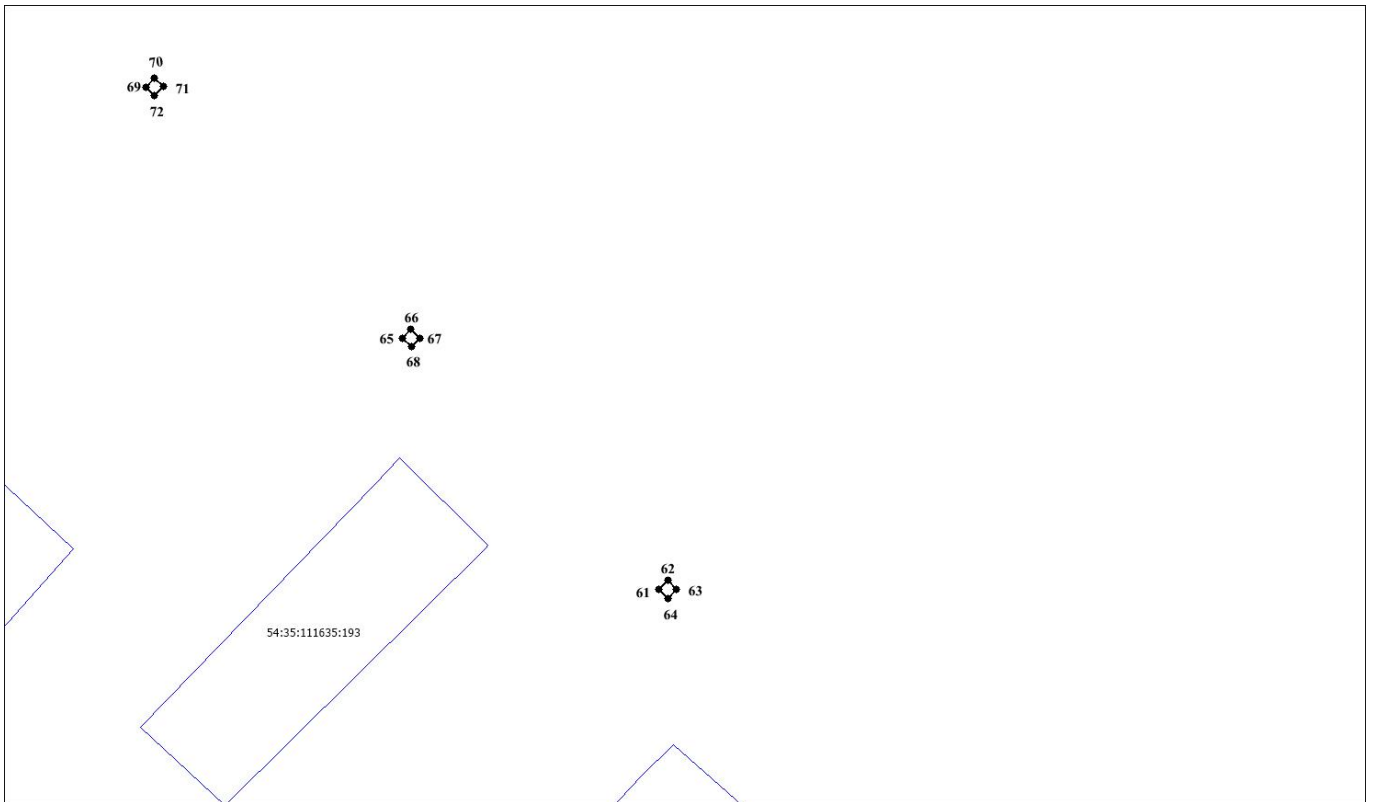
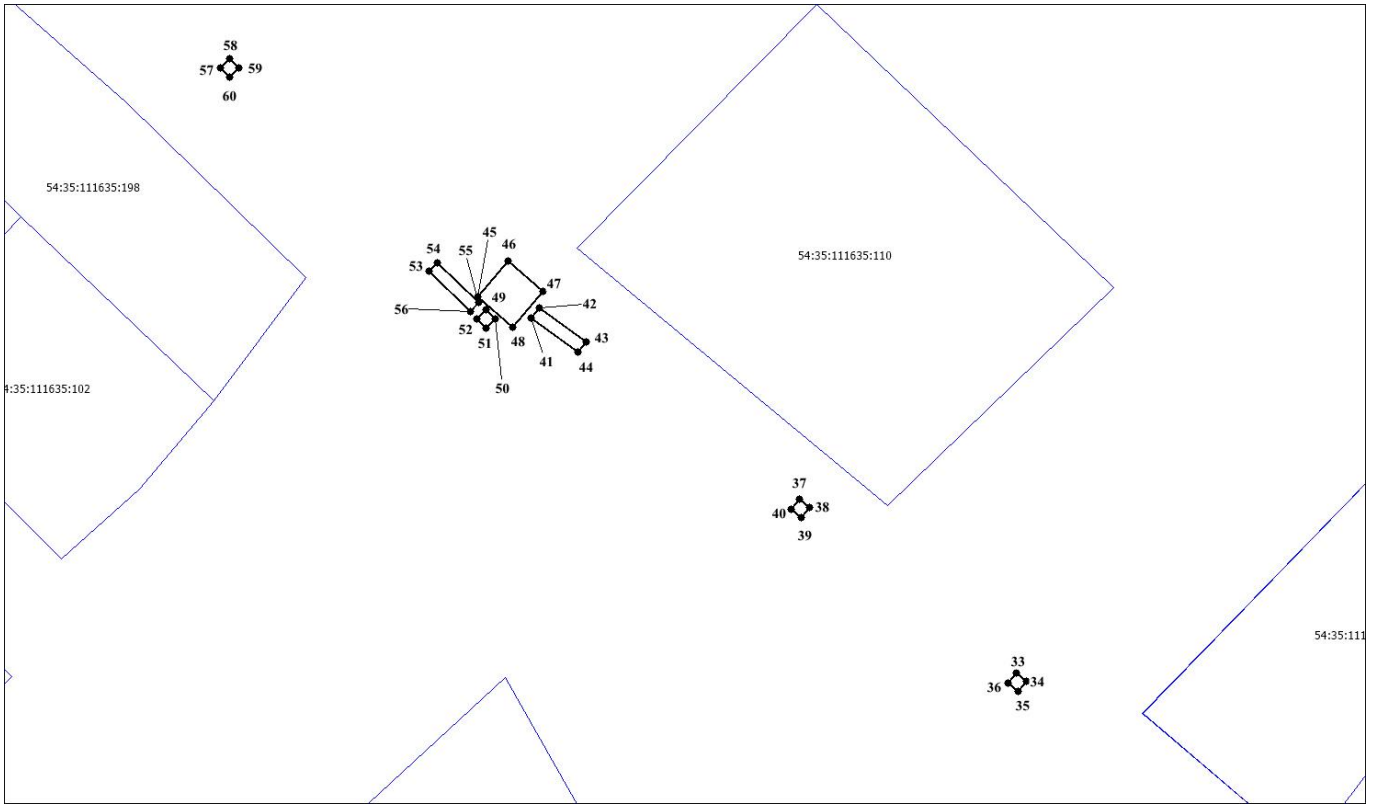

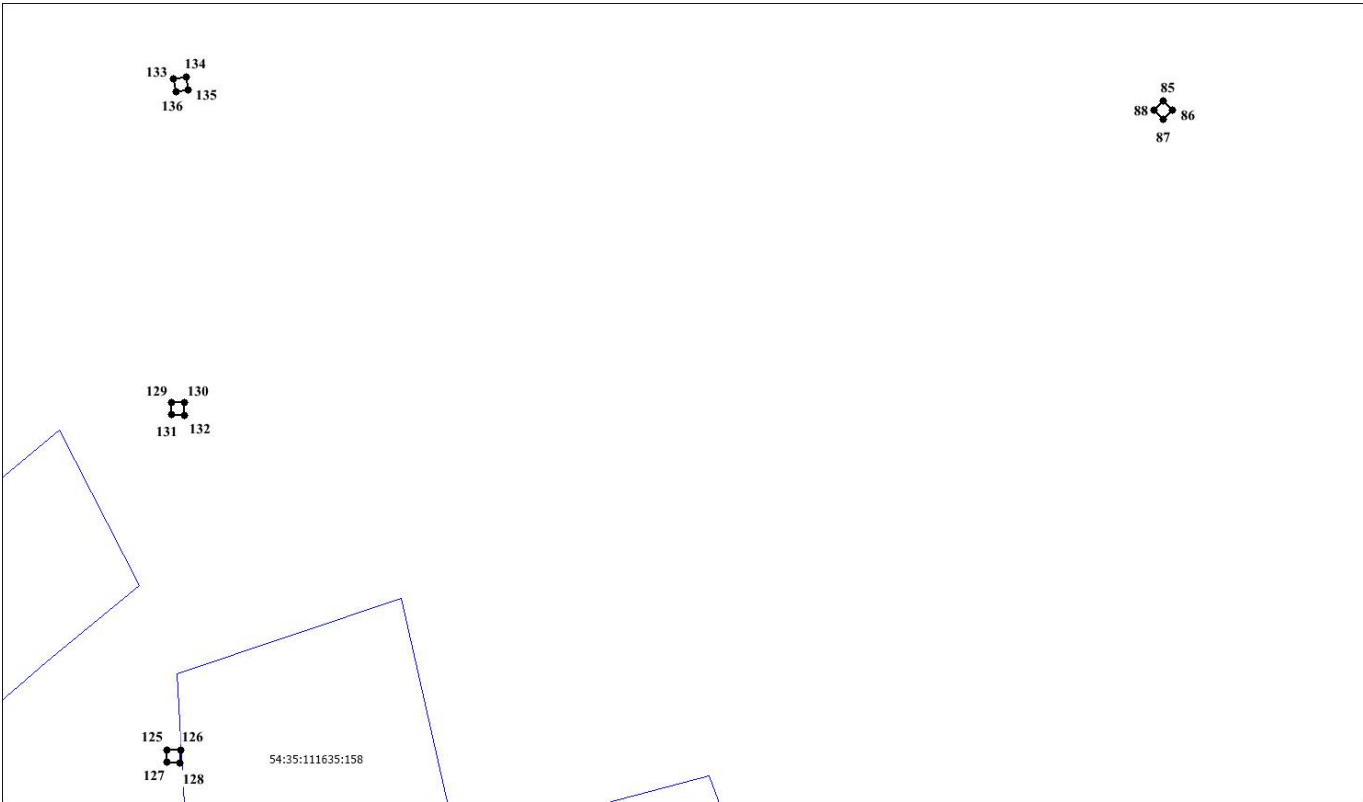
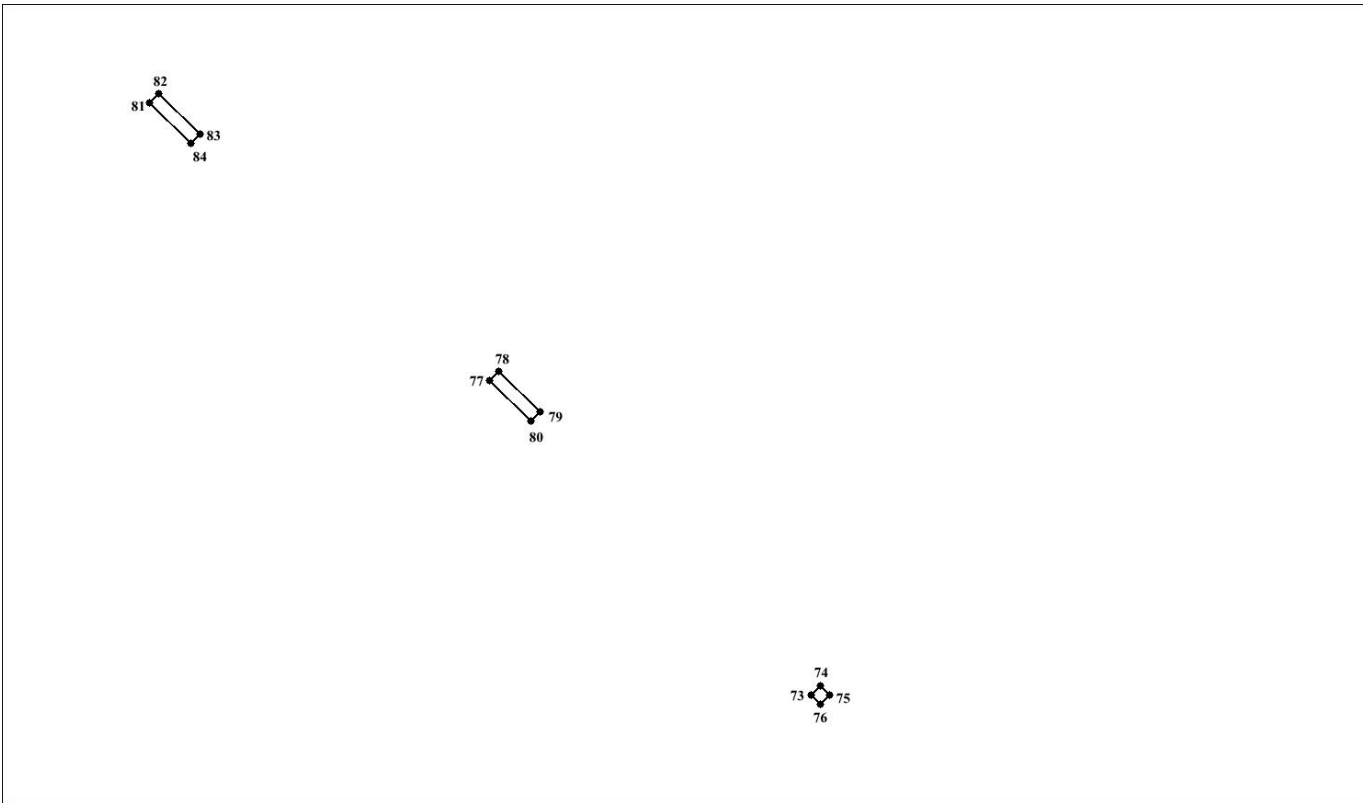

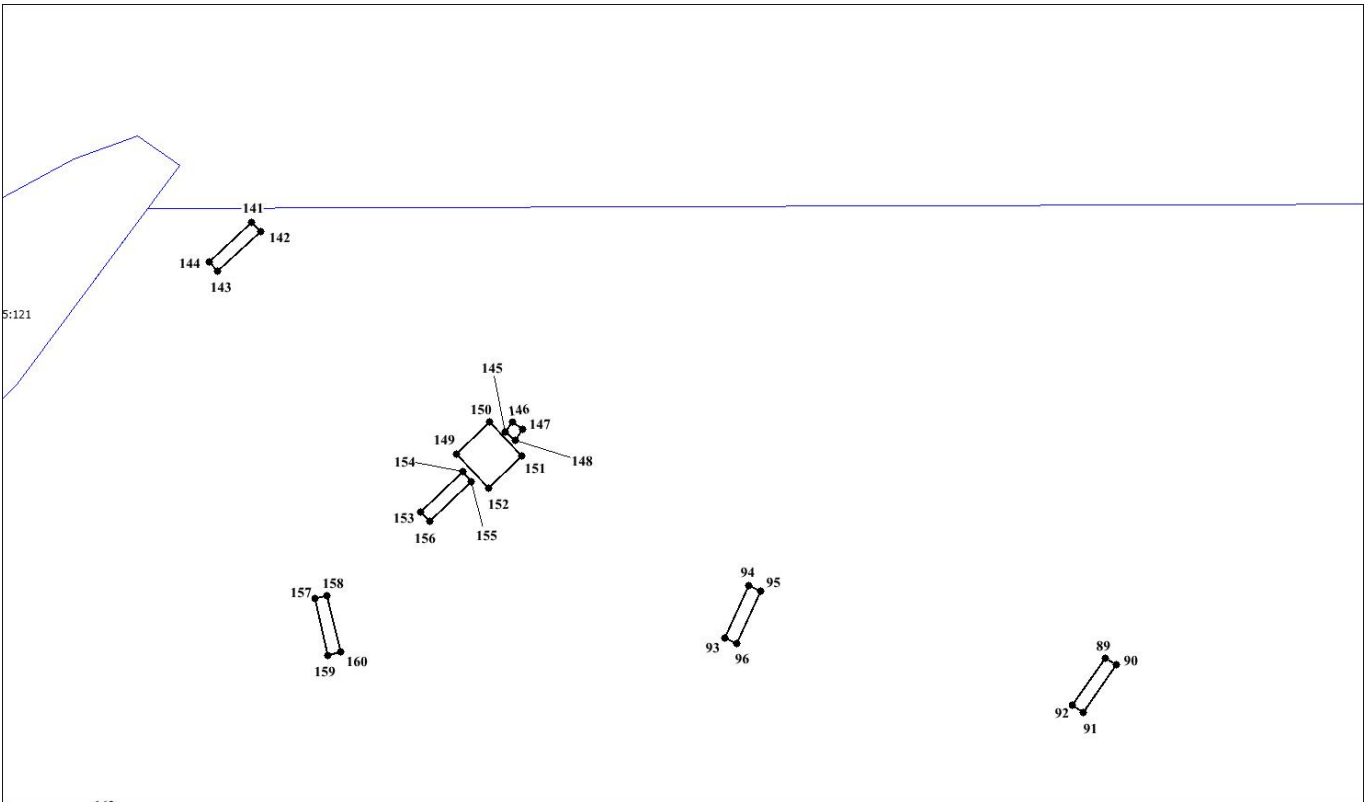
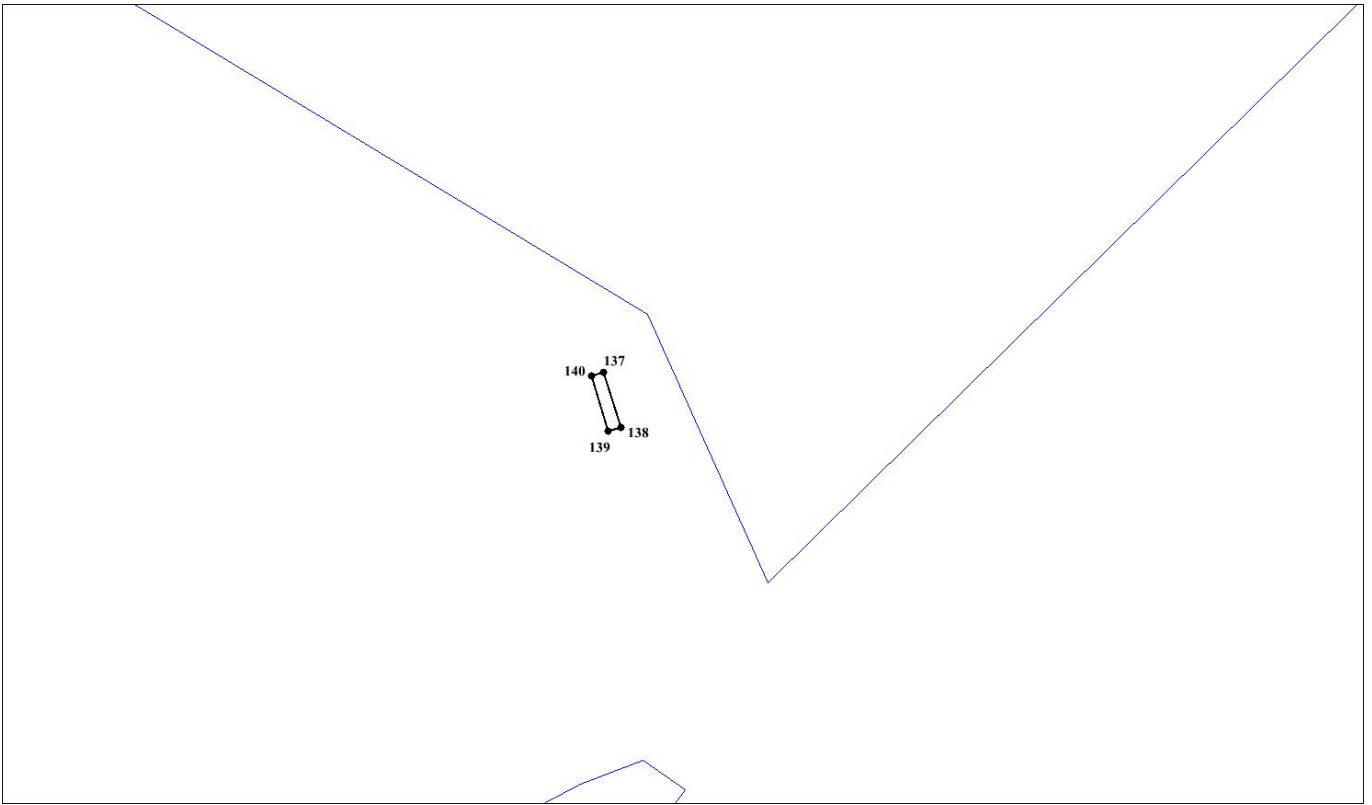

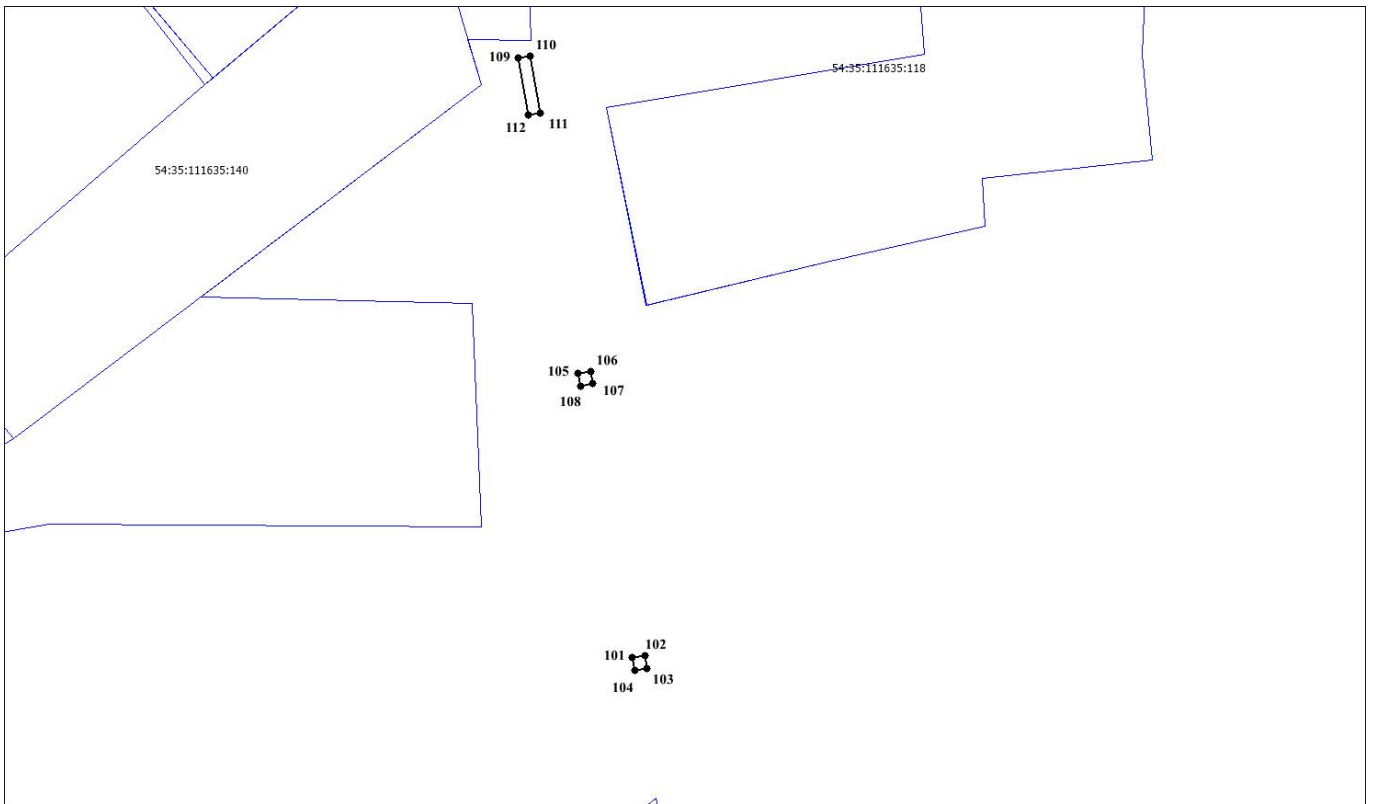
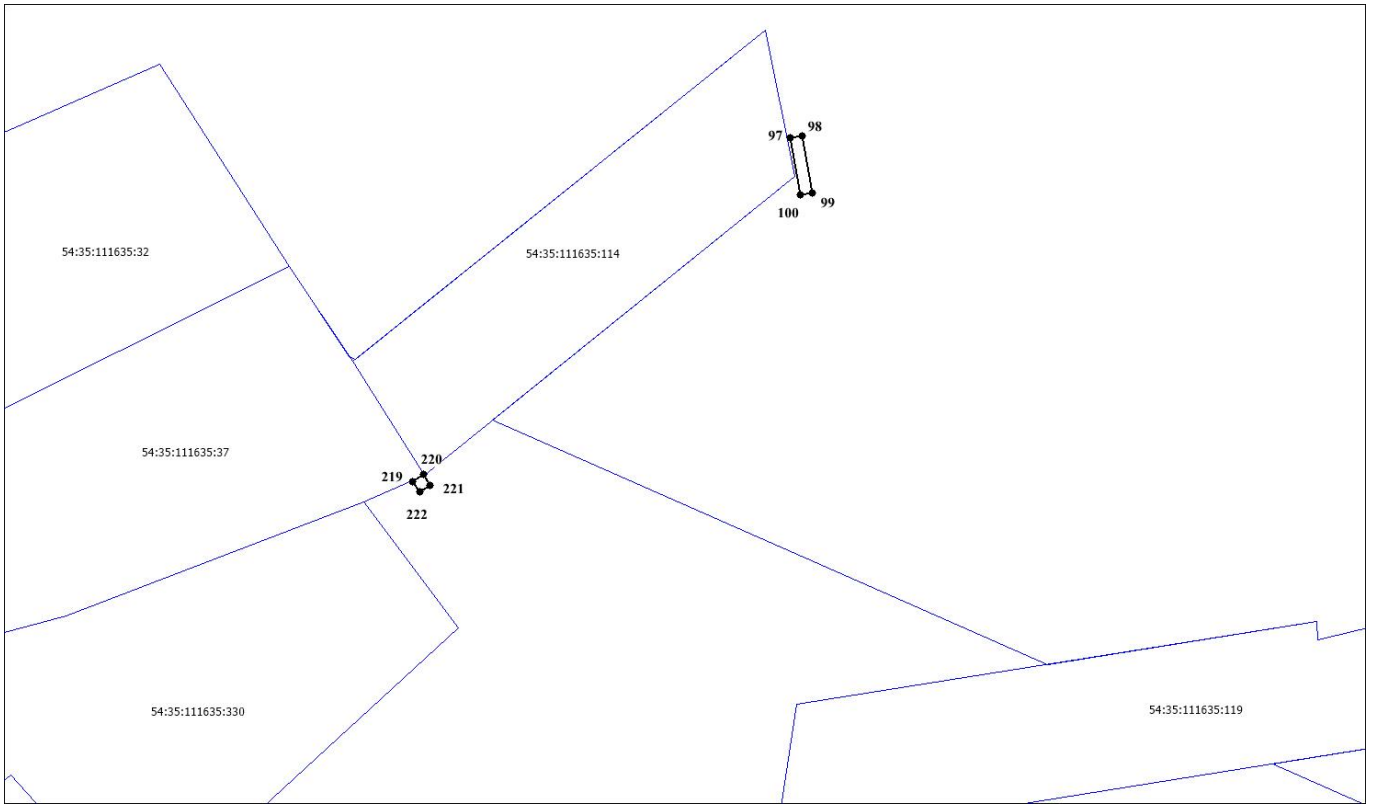

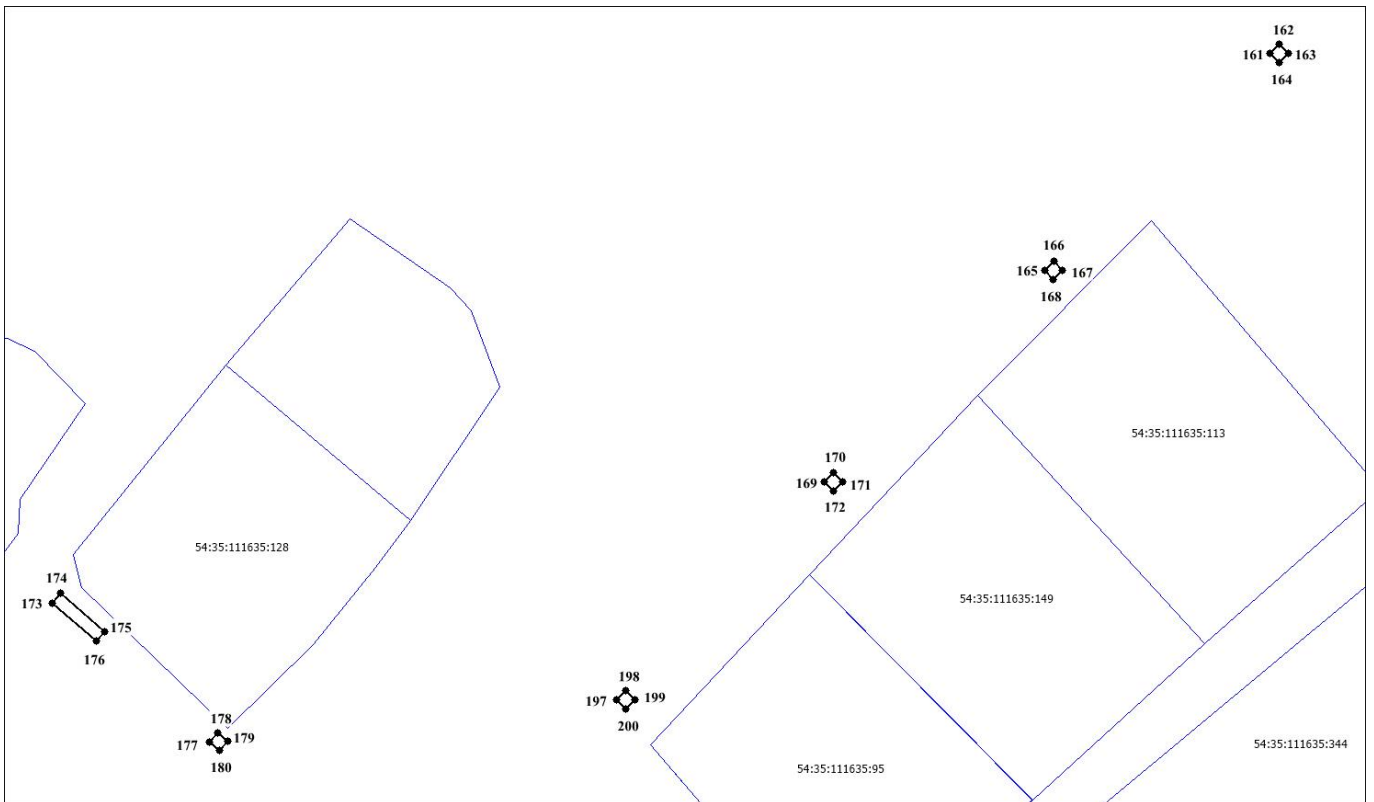
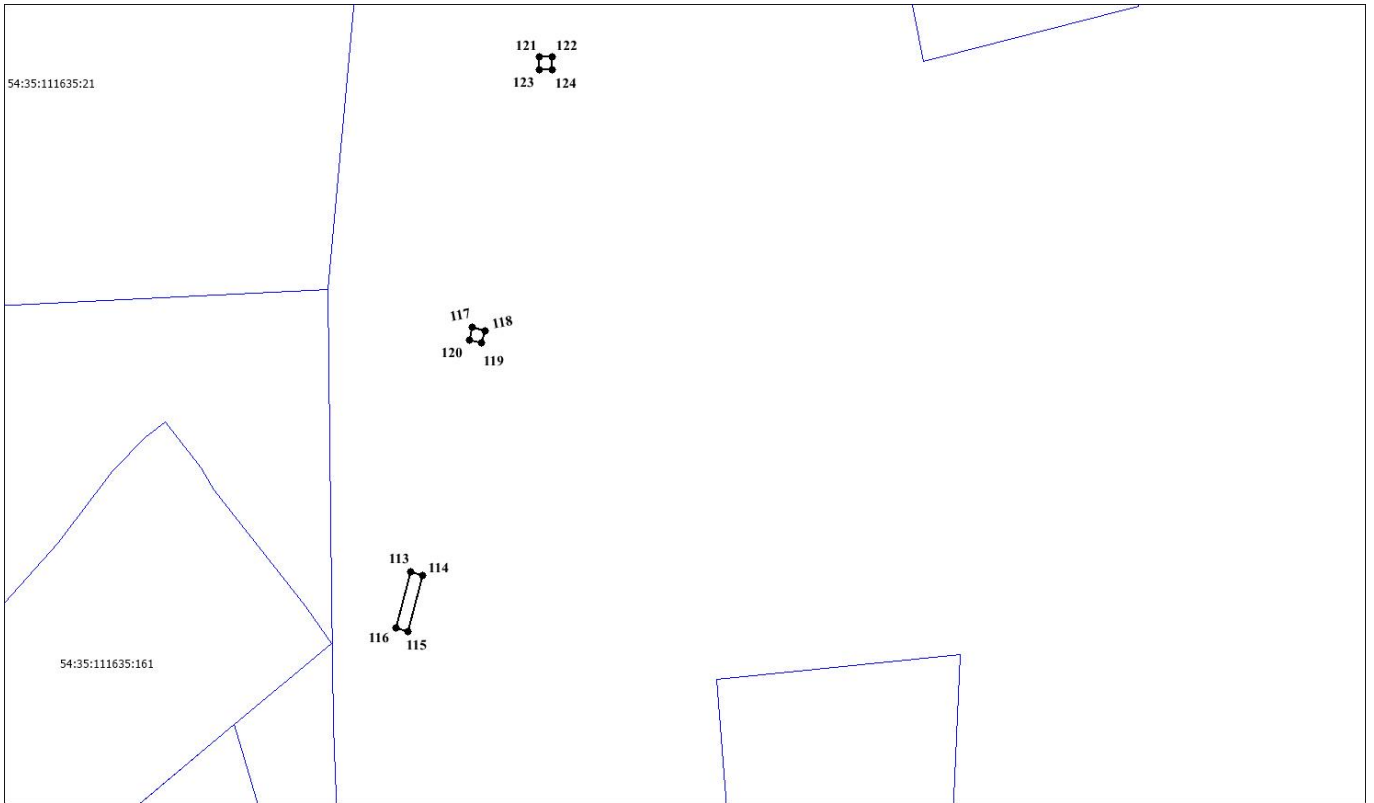



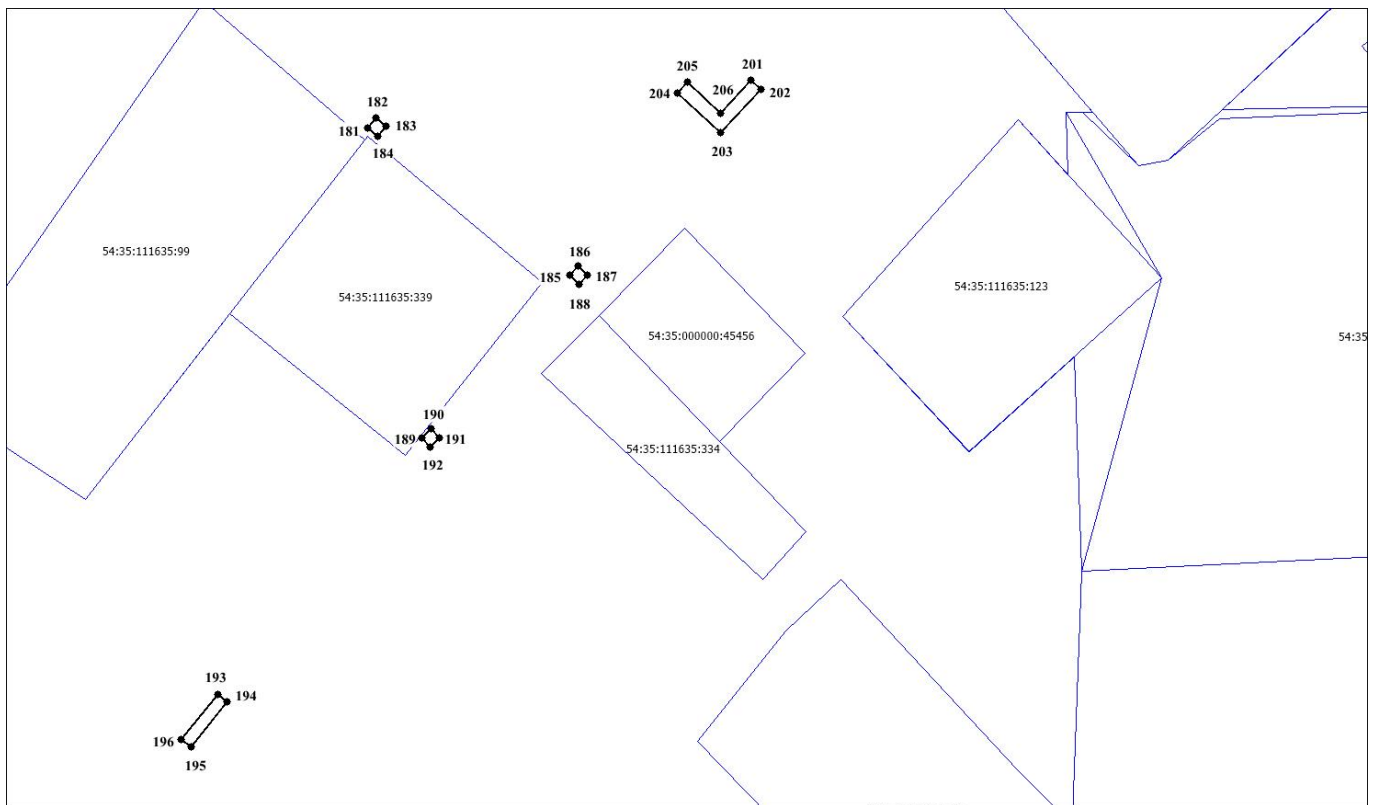

**Условные знаки и обозначения:**

- проектируемые границы публичного сервитута;
- границы земельных участков;
- 1 - характерная точка сервитута и ее номер;
- 54:35:111635:99 - кадастровый номер земельного участка.

Площадь сферы действия публичного сервитута: 197 кв. м		
Обозначение характерных точек границ	Координаты, м	
	X	Y
1	2	3
1	504165,48	4203448,87
2	504169,85	4203451,29
3	504169,31	4203452,25
4	504164,94	4203449,83
5	504140,31	4203437,60
6	504139,28	4203438,00
7	504137,46	4203433,35
8	504138,48	4203432,95
9	504123,09	4203452,86
10	504122,39	4203453,71
11	504121,54	4203453,00

1	2	3
12	504122,25	4203452,15
13	504103,18	4203474,01
14	504104,03	4203474,71
15	504103,32	4203475,55
16	504102,48	4203474,85
17	504067,81	4203479,73
18	504067,11	4203480,57
19	504066,26	4203479,86
20	504066,97	4203479,02
21	504062,79	4203440,75
22	504063,60	4203441,50
23	504062,85	4203442,31
24	504062,05	4203441,56
25	504077,67	4203424,60
26	504078,53	4203425,29
27	504077,83	4203426,14
28	504076,98	4203425,45
29	504093,85	4203406,16
30	504093,16	4203407,02
31	504092,30	4203406,33
32	504092,99	4203405,47
33	504108,85	4203387,43
34	504108,16	4203388,29
35	504107,31	4203387,60
36	504108,00	4203386,74
37	504123,86	4203368,70
38	504123,17	4203369,56
39	504122,31	4203368,87
40	504123,00	4203368,01
41	504139,55	4203345,58
42	504140,43	4203346,24
43	504137,47	4203350,27
44	504136,58	4203349,61
45	504141,38	4203340,92

1	2	3
46	504144,41	4203343,54
47	504141,79	4203346,57
48	504138,76	4203343,95
49	504140,22	4203341,64
50	504139,45	4203342,43
51	504138,66	4203341,66
52	504139,43	4203340,87
53	504143,54	4203336,70
54	504144,32	4203337,47
55	504140,84	4203341,05
56	504140,05	4203340,28
57	504161,11	4203318,71
58	504161,90	4203319,48
59	504161,13	4203320,27
60	504160,34	4203319,50
61	504182,79	4203296,55
62	504183,58	4203297,33
63	504182,81	4203298,11
64	504182,02	4203297,34
65	504204,47	4203274,39
66	504205,26	4203275,16
67	504204,49	4203275,95
68	504203,70	4203275,18
69	504226,15	4203252,24
70	504226,94	4203253,01
71	504226,17	4203253,79
72	504225,38	4203253,02
73	504251,41	4203227,99
74	504250,64	4203228,77
75	504249,86	4203228,00
76	504250,63	4203227,22
77	504277,81	4203199,43
78	504278,60	4203200,19
79	504275,11	4203203,78
80	504274,32	4203203,01

1	2	3
81	504301,80	4203170,06
82	504302,59	4203170,82
83	504299,10	4203174,41
84	504298,31	4203173,64
85	504324,50	4203147,60
86	504325,25	4203148,40
87	504324,45	4203149,15
88	504323,69	4203148,35
89	504350,69	4203124,03
90	504350,07	4203124,93
91	504345,96	4203122,08
92	504346,59	4203121,17
93	504352,38	4203091,14
94	504356,93	4203093,21
95	504356,47	4203094,21
96	504351,92	4203092,14
97	504100,53	4203057,69
98	504100,72	4203058,77
99	504095,80	4203059,65
100	504095,61	4203058,57
101	504122,15	4203054,63
102	504121,07	4203054,83
103	504120,87	4203053,75
104	504121,95	4203053,54
105	504146,70	4203049,93
106	504145,62	4203050,13
107	504145,42	4203049,05
108	504146,50	4203048,85
109	504173,73	4203043,64
110	504173,92	4203044,72
111	504169,00	4203045,61
112	504168,81	4203044,52
113	504200,63	4203050,98
114	504200,35	4203052,05

1	2	3
115	504195,51	4203050,77
116	504195,79	4203049,71
117	504220,65	4203056,04
118	504221,72	4203056,32
119	504221,44	4203057,38
120	504220,38	4203057,11
121	504245,11	4203062,12
122	504245,09	4203063,23
123	504243,99	4203063,22
124	504244,01	4203062,12
125	504269,26	4203062,37
126	504269,24	4203063,49
127	504268,14	4203063,47
128	504268,16	4203062,37
129	504298,16	4203062,69
130	504299,26	4203062,70
131	504299,26	4203063,80
132	504298,14	4203063,80
133	504327,34	4203063,99
134	504326,25	4203064,18
135	504326,06	4203063,09
136	504327,15	4203062,90
137	504429,28	4203037,01
138	504424,51	4203038,49
139	504424,18	4203037,43
140	504428,96	4203035,96
141	504388,27	4203050,29
142	504387,46	4203051,03
143	504384,08	4203047,35
144	504384,89	4203046,60
145	504370,15	4203072,19
146	504371,05	4203072,83
147	504370,41	4203073,72
148	504369,51	4203073,08

1	2	3
149	504368,26	4203067,96
150	504371,03	4203070,85
151	504368,15	4203073,62
152	504365,37	4203070,73
153	504363,28	4203064,89
154	504366,74	4203068,50
155	504365,94	4203069,26
156	504362,48	4203065,65
157	504355,80	4203055,74
158	504356,05	4203056,81
159	504351,18	4203057,96
160	504350,93	4203056,89
161	504335,91	4203036,38
162	504336,66	4203037,18
163	504335,87	4203037,94
164	504335,11	4203037,14
165	504317,20	4203016,92
166	504317,96	4203017,71
167	504317,16	4203018,47
168	504316,40	4203017,67
169	504298,93	4202997,91
170	504299,69	4202998,71
171	504298,89	4202999,46
172	504298,14	4202998,67
173	504288,46	4202931,23
174	504289,29	4202931,95
175	504286,00	4202935,72
176	504285,17	4202934,99
177	504276,46	4202944,80
178	504277,28	4202945,53
179	504276,55	4202946,36
180	504275,73	4202945,62
181	504260,79	4202932,33
182	504261,65	4202933,02
183	504260,96	4202933,87

1	2	3
184	504260,10	4202933,18
185	504248,10	4202949,75
186	504248,89	4202950,51
187	504248,13	4202951,30
188	504247,34	4202950,54
189	504234,08	4202936,97
190	504234,84	4202937,76
191	504234,04	4202938,52
192	504233,28	4202937,73
193	504211,95	4202919,34
194	504211,26	4202920,20
195	504207,36	4202917,07
196	504208,05	4202916,21
197	504280,08	4202979,97
198	504280,87	4202980,73
199	504280,11	4202981,52
200	504279,31	4202980,76
201	504264,94	4202965,42
202	504264,13	4202966,30
203	504260,39	4202962,82
204	504263,86	4202959,09
205	504264,74	4202959,91
206	504262,08	4202962,76
207	504050,07	4203459,93
208	504051,01	4203460,67
209	504048,58	4203463,72
210	504051,63	4203466,16
211	504050,88	4203467,09
212	504046,89	4203463,91
213	504087,96	4203491,29
214	504088,88	4203492,06
215	504085,60	4203495,97
216	504081,69	4203492,69
217	504082,46	4203491,77
218	504085,45	4203494,28

1	2	3
219	504071,49	4203026,03
220	504070,58	4203026,64
221	504069,97	4203025,72
222	504070,88	4203025,11